



VI CONGRESO

Internacional de Enfermería

“Calidad del Cuidado - Investigación hacia el 2030”

I Encuentro Internacional de Enfermeras Especialistas en RED
II Encuentro de Líderes en Enfermería
“Foro de Gobernabilidad en Acción”



Universidad
Inca Garcilaso de la Vega
Nuevos Tiempos. Nuevas Ideas

05,06,07 de Agosto del
2015
Lima- Perú



1

INVESTIGACION DESARROLLO Y GESTION DEL CONOCIMIENTO BASADO EN EVIDENCIAS

Mg. Rosa Elena Oviedo Salazar.



2

VI Congreso Internacional de Enfermería- Calidad del Cuidado Investigación hacia el 2030 - I Encuentro Internacional de Especialidades en Enfermería en Red
II Encuentro de líderes en Enfermería – Foro de Gobernabilidad en acción.

INVESTIGACION DESARROLLO Y GESTION DEL CONOCIMIENTO BASADO EN EVIDENCIAS

LEY UNIVERSITARIA N° 30220
CAPÍTULO VI INVESTIGACIÓN

Artículo 48. Investigación

La investigación constituye una función esencial y obligatoria de la universidad, que la fomenta y realiza, respondiendo a través de la producción de conocimiento y desarrollo de tecnologías a las necesidades de la sociedad, con especial énfasis en la realidad nacional.

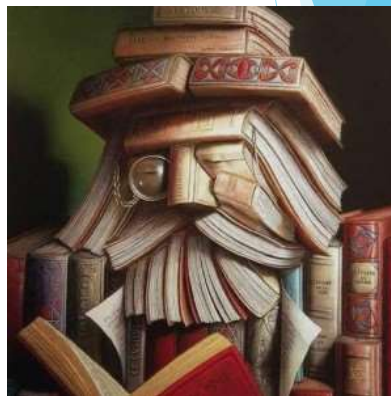

3



VI Congreso Internacional de Enfermería- Calidad del Cuidado Investigación hacia el 2030 - I Encuentro Internacional de Especialidades en Enfermería en Red
II Encuentro de líderes en Enfermería – Foro de Gobernabilidad en acción.

LEY UNIVERSITARIA N° 30220 CAPÍTULO VI INVESTIGACIÓN

Artículo 50. Órgano universitario de investigación

El Vicerrectorado de Investigación, según sea el caso, es el organismo de más alto nivel en la universidad en el ámbito de la investigación....

Organiza la difusión del conocimiento y promueve la aplicación de los resultados de las investigaciones, así como la transferencia tecnológica y el uso de las fuentes de investigación, integrando fundamentalmente a la universidad, la empresa y las entidades del Estado.



4



VI Congreso Internacional de Enfermería- Calidad del Cuidado Investigación hacia el 2030 - I Encuentro Internacional de Especialidades en Enfermería en Red
II Encuentro de líderes en Enfermería – Foro de Gobernabilidad en acción.

ESQUEMA DE TRANSFERENCIA DE CONOCIMIENTO DE LA UNIVERSIDAD AL SECTOR EXTERNO



VI Congreso Internacional de Enfermería- Calidad del Cuidado Investigación hacia el 2030 - I Encuentro Internacional de Especialidades en Enfermería en Red II Encuentro de líderes en Enfermería – Foro de Gobernabilidad en acción.

5



Promover , gestionar y desarrollar investigaciones científicas que contribuyan a mejorar los problemas de salud en el país.



VI Congreso Internacional de Enfermería- Calidad del Cuidado Investigación hacia el 2030 - I Encuentro Internacional de Especialidades en Enfermería en Red II Encuentro de líderes en Enfermería – Foro de Gobernabilidad en acción.

6

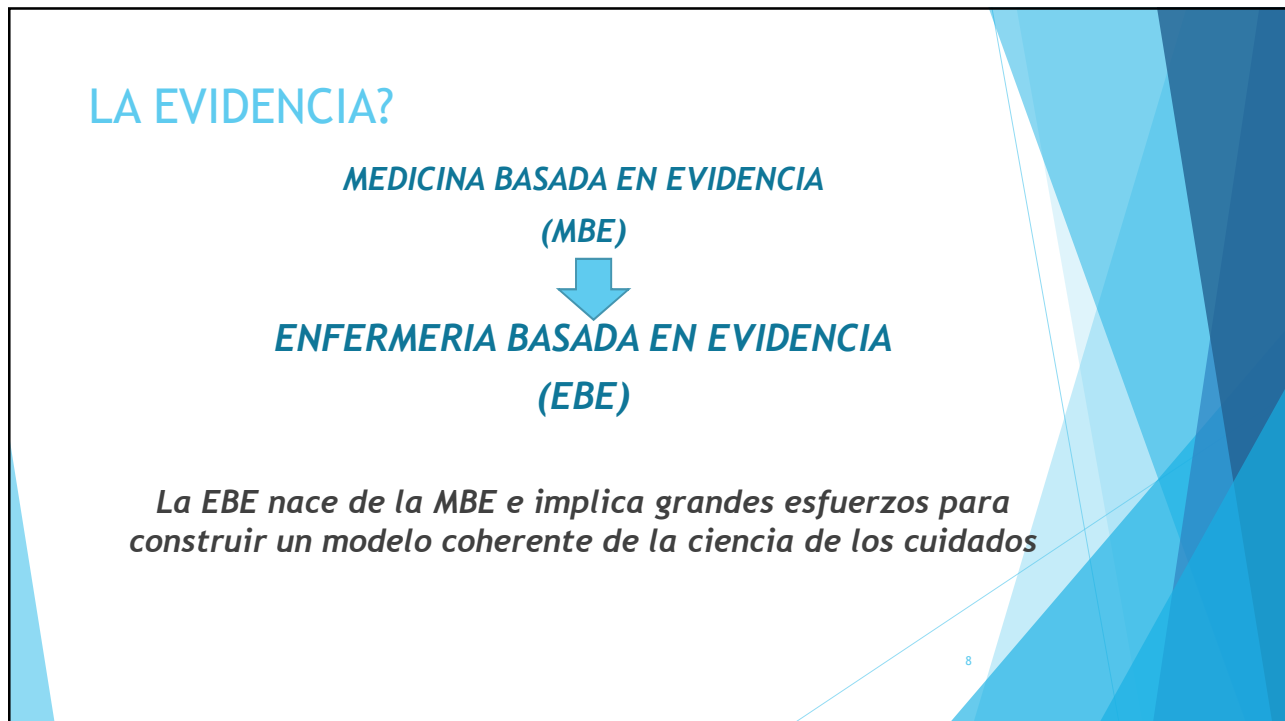
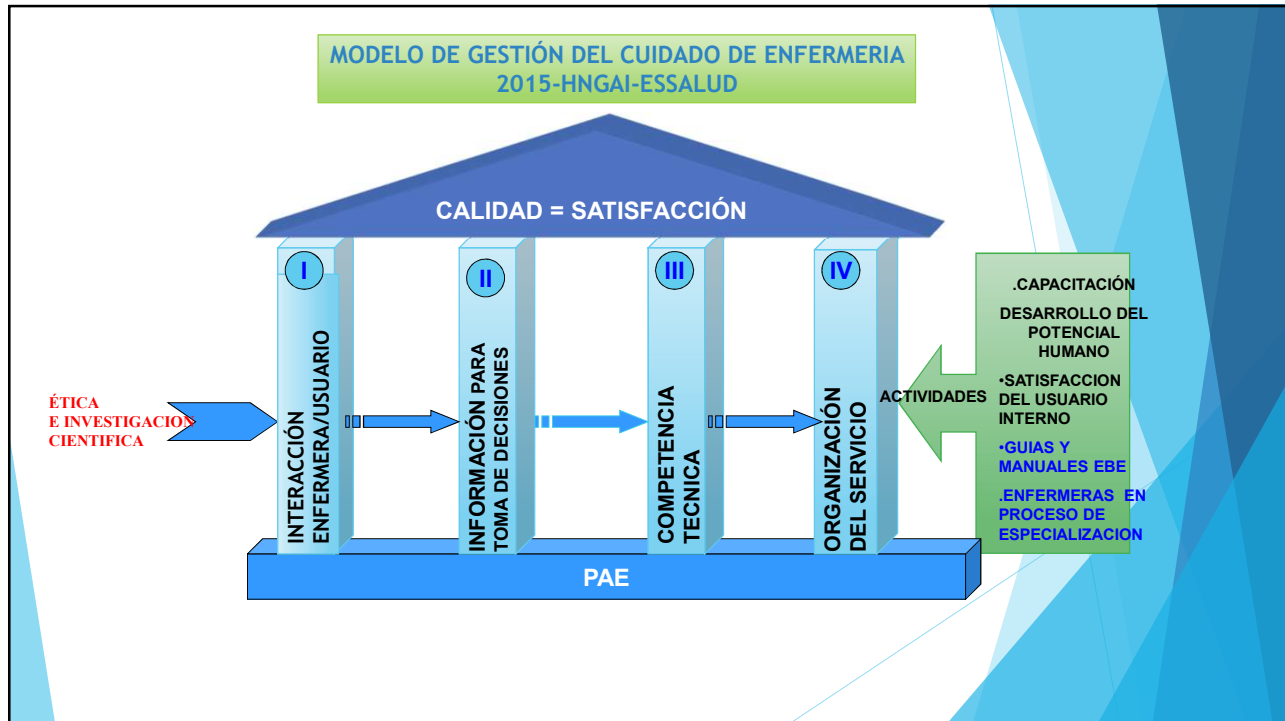

¿PORQUE INVESTIGAR?

Necesaria la mejora continua de la práctica de enfermería.



Mayor eficacia en los servicios prestados a los pacientes



Excelencia en cuidados



Es parte de la responsabilidad profesional

9

INVESTIGACION DESARROLLO Y GESTION DEL CONOCIMIENTO BASADO EN EVIDENCIAS

EBE ...“Proceso por el cual las enfermeras toman decisiones clínicas usando las mejores pruebas disponibles sustentadas en la investigación, su experiencia clínica y las preferencias del paciente, en el contexto de los recursos disponibles”



VI Congreso Internacional de Enfermería- Calidad del Cuidado Investigación hacia el 2030 - I Encuentro Internacional de Especialidades en Enfermería en Red
II Encuentro de líderes en Enfermería – Foro de Gobernabilidad en acción.

10

INVESTIGACION DESARROLLO Y GESTION DEL CONOCIMIENTO BASADO EN EVIDENCIAS

OBJETIVO DE EBE:

CUBRIR LAS NECESIDADES DEL PACIENTE , MEJORAR LA CALIDAD DEL CUIDADO Y REDUCIR COSTOS.CUIDADO EFICIENTE.



SACKET

INVESTIGACION DESARROLLO Y GESTION DEL CONOCIMIENTO BASADO EN EVIDENCIAS

- ▶ Para las enfermeras, EBE resulta ser una herramienta fundamental, pues permite una mejoría en la calidad de atención, basada en evidencias científicas fundamentadas en investigaciones previas.



UIGV PRE-GRADO PAE-ENFERMERIA BASADO EN EVIDENCIA



INVESTIGACION DESARROLLO Y GESTION DEL CONOCIMIENTO BASADO EN EVIDENCIAS

Mejorando la gestión del cuidado, ya que se promueven cuidados oportunos y eficientes , disminuyendo las posibilidades de cometer errores asociados a la práctica.



UIGV PRE-GRADO PAE-ENFERMERIA BASADO EN EVIDENCIA

13



VI Congreso Internacional de Enfermería- Calidad del Cuidado Investigación hacia el 2030 - I Encuentro Internacional de Especialidades en Enfermería en Red II Encuentro de líderes en Enfermería – Foro de Gobernabilidad en acción.

INVESTIGACION DESARROLLO Y GESTION DEL CONOCIMIENTO BASADO EN EVIDENCIAS

Investigación quien hace la diferencia entre hacer y saber de las enfermeras y es por ello que se debe incentivar la práctica de enfermería con evidencias y demostrar su utilidad dentro de la profesión.



UIGV PRE-GRADO PAE-ENFERMERIA BASADO EN EVIDENCIA

14



VI Congreso Internacional de Enfermería- Calidad del Cuidado Investigación hacia el 2030 - I Encuentro Internacional de Especialidades en Enfermería en Red II Encuentro de líderes en Enfermería – Foro de Gobernabilidad en acción.

DESAFIOS EN LA FORMACION DE LOS FUTUROS ENFERMEROS

Las facultades y escuelas tienen como misión formar profesionales con alto nivel científico, tecnológico, ético y humanístico comprometidos con el desarrollo del país.

Formación de profesionales con sentido humanístico, alta calidad técnica y sólidos conocimientos en gestión del cuidado

Currículo adecuado a los desafíos y exigencias de la salud mundial y del Perú. (Ley universitaria 30220)



Concurso del Rey Mamón -RAA
GRACIAS

