



**VI CONGRESO**

# Internacional de Enfermería

## “Calidad del Cuidado - Investigación hacia el 2030”

I Encuentro Internacional de Enfermeras Especialistas en RED  
II Encuentro de Líderes en Enfermería  
“Foro de Gobernabilidad en Acción”



Universidad  
Inca Garcilaso de la Vega  
Nuevos Tiempos. Nuevas Ideas



Mg. Ana Maria Amancio Castro

1

# LINEAS y AREAS DE INVESTIGACION EN ENFERMERIA

## RESOLUCION N°482 - 2015-D/FE



VI Congreso Internacional de Enfermería- Calidad del Cuidado Investigación hacia el 2030 - I Encuentro Internacional de Especialidades en Enfermería en Red  
II Encuentro de Líderes en Enfermería - Foro de Gobernabilidad en acción.

2

## Las líneas de Investigación

Es recomendable que las líneas de investigación sean absorbidas por la comunidad académica y científica, para potenciar el trabajo.  
Es decir pasa a ser institucional para que se le brinde apoyo al investigador y que este presente resultados periódicos a la comunidad

3

## EL DESARROLLO CONTINUÓ DE LA INVESTIGACIÓN EN ENFERMERÍA

proporciona una base de conocimiento científico

guía la práctica impulsa innovaciones en atención a la salud

evidencia la contribución de la profesión a la salud

## Es necesario promover el desarrollo continuo de la investigación en Enfermería

fortalecer la producción de investigaciones



contribuya a dar soluciones a los problemas de salud basados en la realidad



En el contexto sociopolítico de los países.

## LINEAS y AREAS DE INVESTIGACION EN ENFERMERIA



- \* Relacionada al ámbito académico.
- \* Organiza los diversos productos de investigación realizados en las comunidades académicas



- \* Están relacionadas con el campo temático o problemático
- \* La determinan las investigaciones realizadas por una comunidad académica en un período de tiempo
- \* Busca descubrir y generar nuevos conocimientos,
- \* Validar las técnicas actuales, y plantear nuevas alternativas

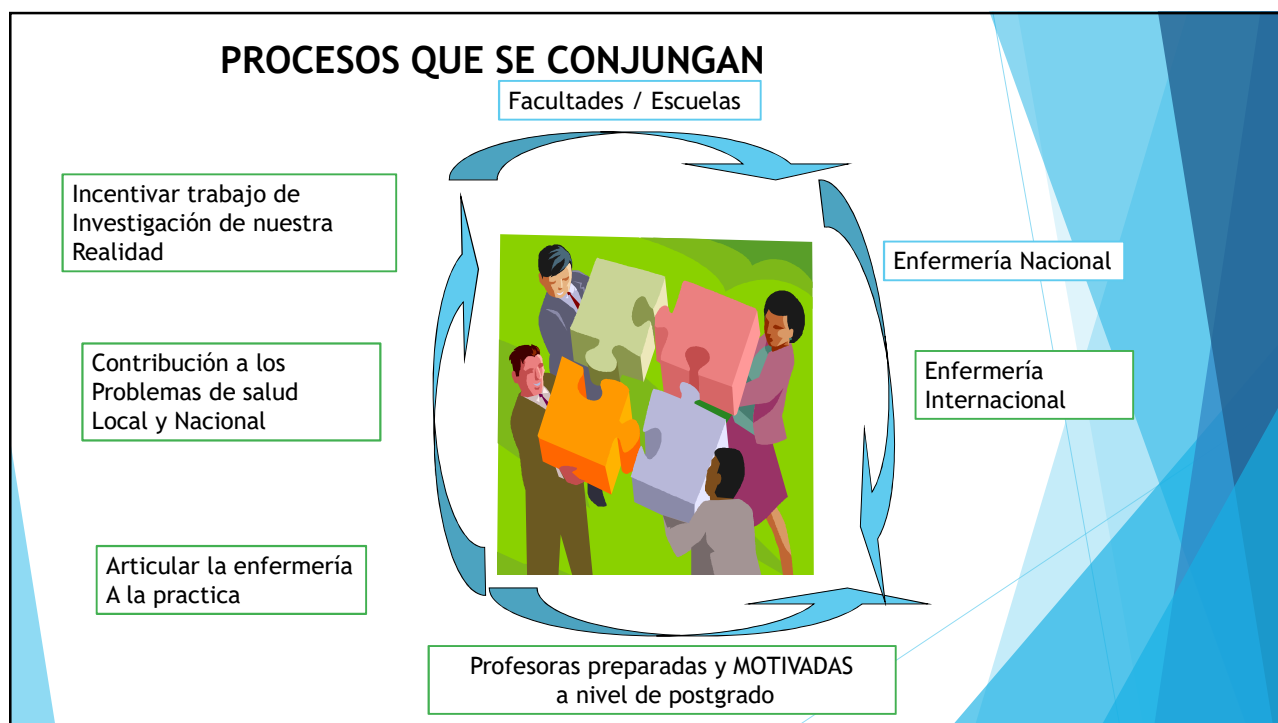

Para promover el desarrollo continuo de la investigación en enfermería es necesario fortalecer su producción en cada país para que contribuya a dar soluciones a los problemas nacionales de salud basados en la realidad del sector y el contexto sociopolítico de los países particulares.

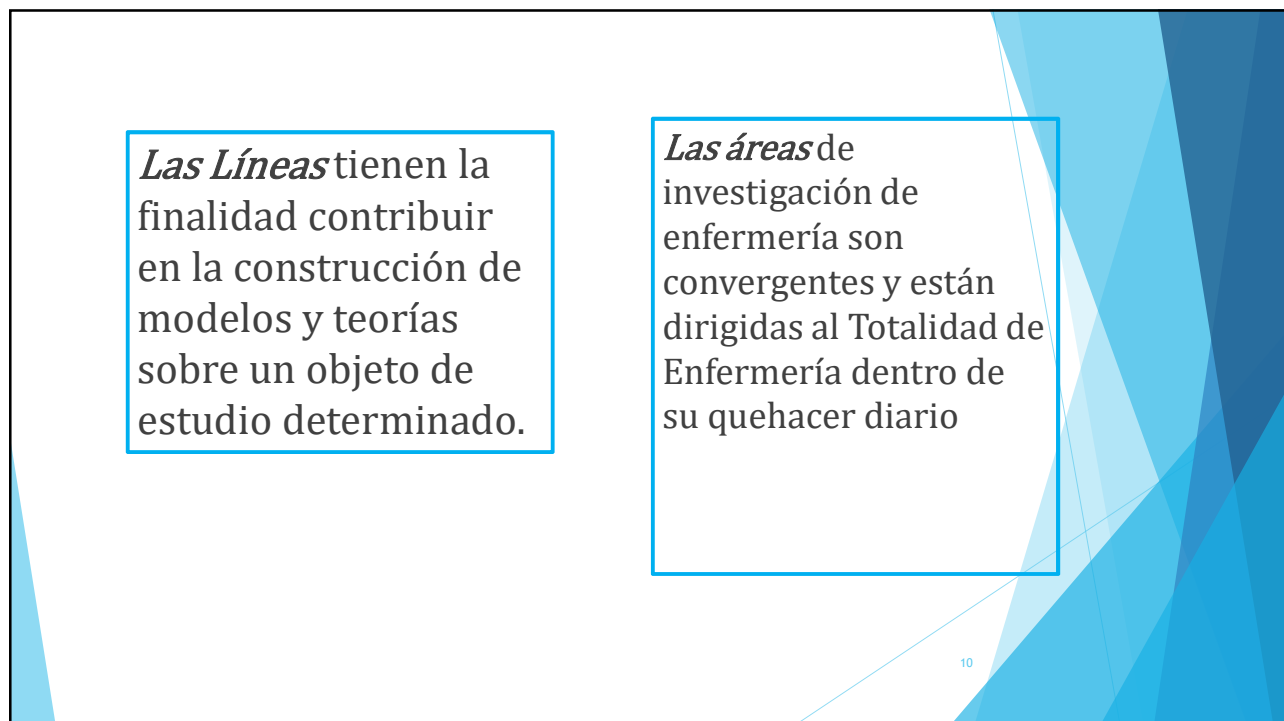
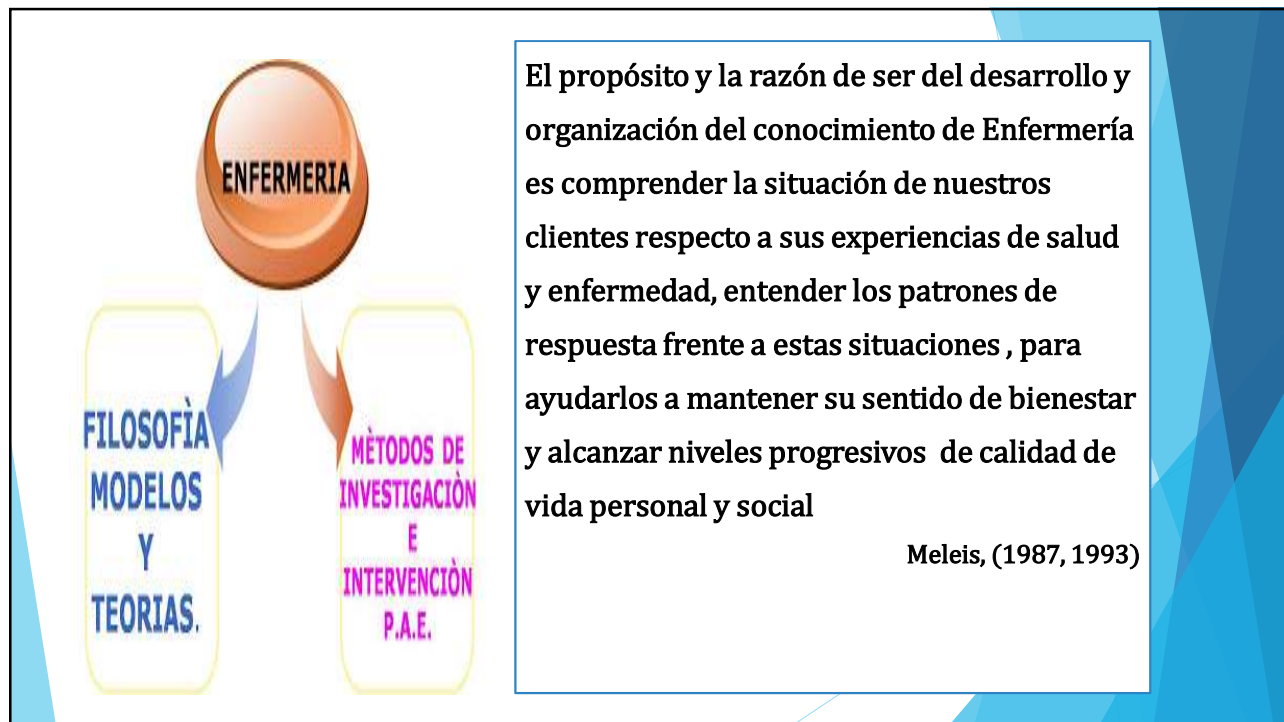



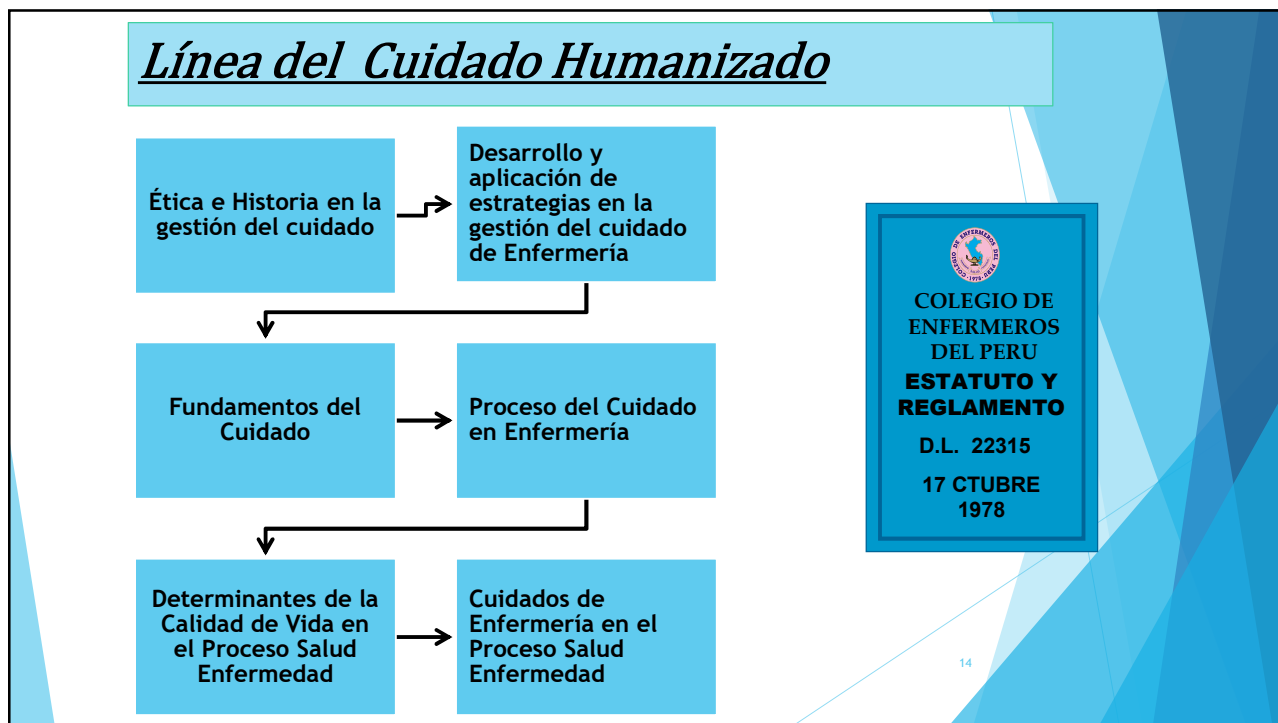
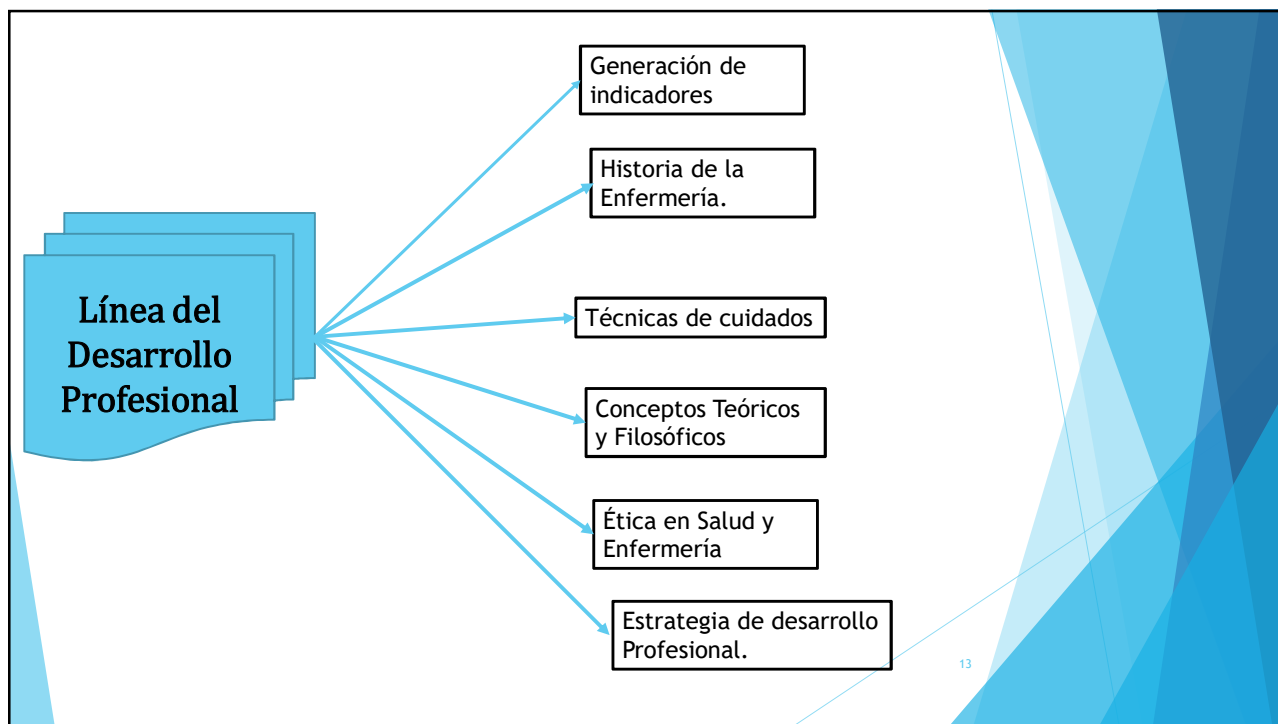

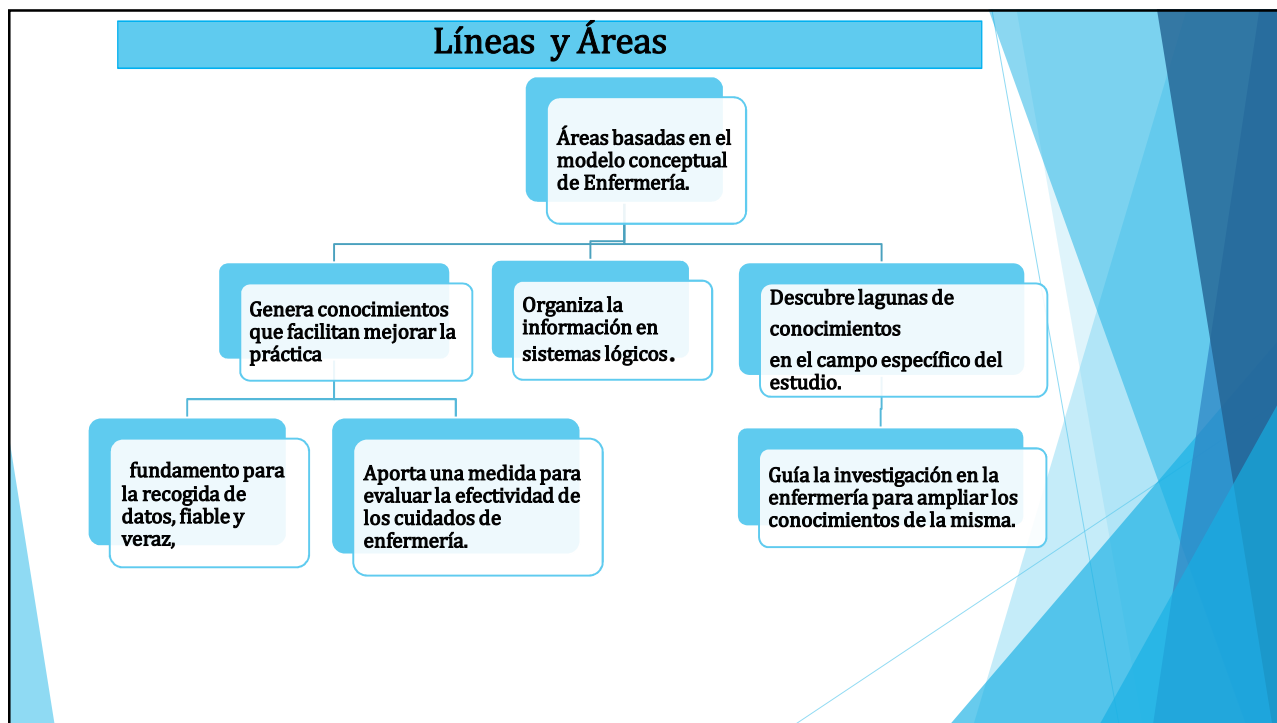
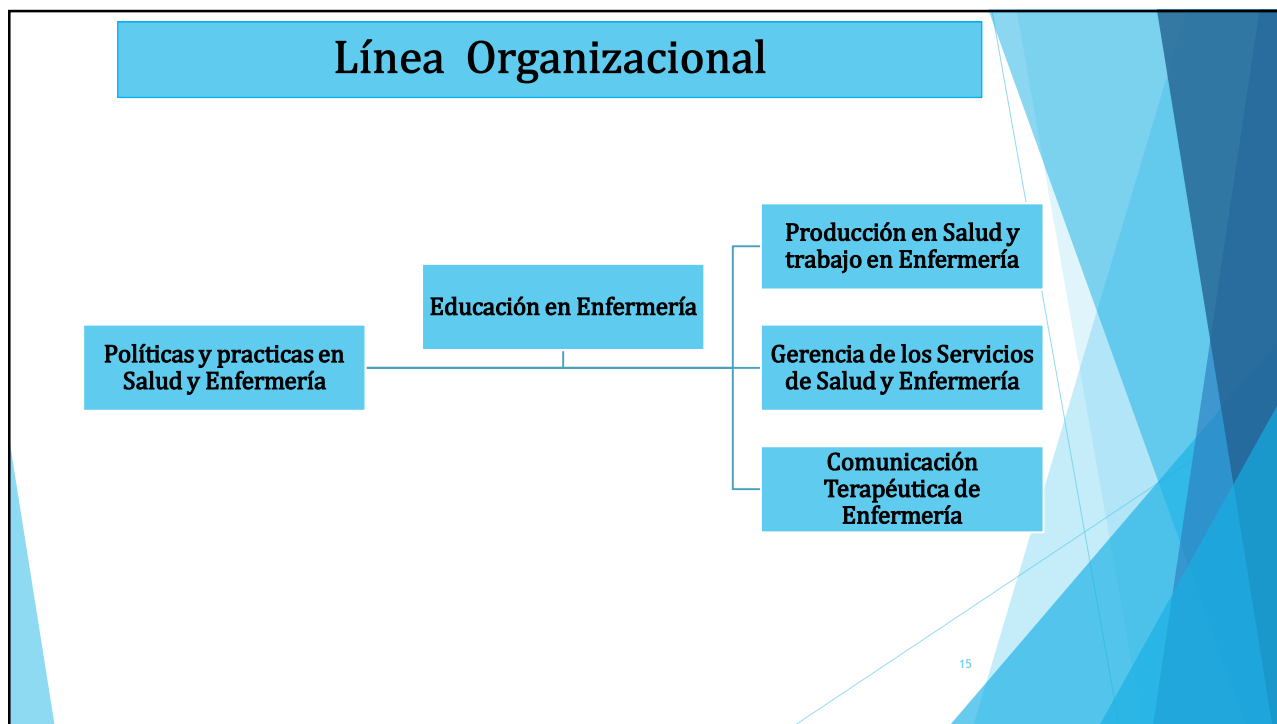



## *Construcción del conocimiento en Enfermería*

17



" La meta del desarrollo de la disciplina de Enfermería es la organización progresiva del conocimiento resultado de las investigaciones que intentan responder preguntas centrales a fin de construir un cuerpo de saber propio sobre Enfermería como Ciencia, Arte y Ética del Cuidado"

RIVERA, 2002

